COMMENT AMÉLIORER LA SANTÉ ET L'APPRENTISSAGE DES ENFANTS EN ÂGE SCOLAIRE

Certaines des maladies infantiles les plus courantes ont des conséquences sur l'éducation et la capacité d'un individu à contribuer à la vie en société de façon significative. Les écoles représentent une plateforme rentable pour des interventions de santé simples, sûres et efficaces pour les filles et les garçons de 5 à 20 ans.

LORSQUE LA SANTÉ EST MENACÉE, L'APPRENTISSAGE L'EST AUSSI

Dans les pays à revenu intermédiaire (tranche inférieure), la moyenne de points de QI perdus pour les enfants en âge scolaire est de[1]:

- 3,75 points
Infections parasitaires non traitées

- 6 points
Anémie

Des interventions scolaires pour les filles et garçons défavrisés dans les zones où les parasites et l'anémie sont très présents permettraient

2,5 années supplémentaires de **scolarisation**[2]

PARTENARIAT MONDIAL *pour* L'ÉDUCATION

Le Partenariat mondial pour l'éducation soutient les pays en développement pour garantir à chaque enfant une éducation de base de qualité, en privilégiant les plus pauvres, les plus vulnérables et ceux vivant dans les pays touchés par la fragilité et les conflits

Source :
Bundy, D. A. P., N. de Silva, S. Horton, D. T. Jamison, et G. C. Patton 2018. Optimizing Education Outcomes: High-Return Investments in School Health for Increased Participation and Learning. Washington, D.C. : La Banque mondiale. Licence : Creative Commons Attribution CC BY 3.0 IGO

[1] Page 133, Bundy 2011
[2] Page 11 Ahuja et al. 2017
[3] Page 10, Bundy 2018
[4] Page 135 UNESCO 2008
[5] Page 167 Miguel et Kremer 2004
[6] Page 89 Fernando et al. 2006
[7] Page 166 Snilstveit et al. 2015
[8] Page 13 Drake et al. 2017
[9] Page 57 Adelman, Gilligan et Lehrer 2012
[10] Page 120 Glewwe, Park et Zhao 2016
[11] Page 11 Ahuja et al. 2017
[12] Page 140 Guyatt 2008
[13] Page 140 Baltussen, Naus et Limburg 2009, Graham et al. 2017

/globalpartnership @GPforEducation @GPforEducation @GPforEducation

INTERVENTIONS SANITAIRES PENDANT LES ANNÉES D'ÉCOLE

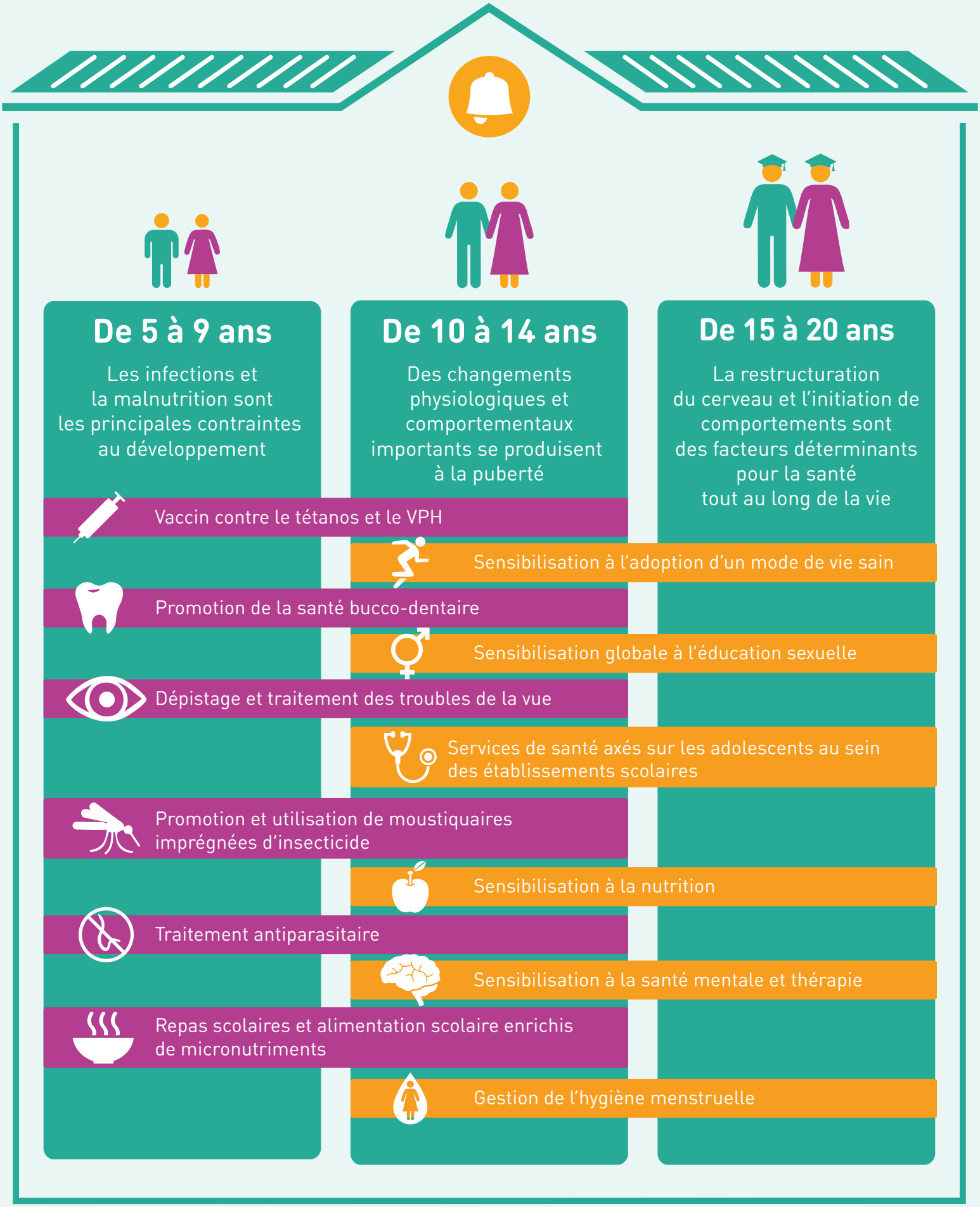

POURQUOI LA SANTÉ SCOLAIRE EST UN INVESTISSEMENT FORMIDABLE

UN IMPACT ET UNE PORTÉE ÉLEVÉS

Il y a plus d'écoles que de centres de santé, surtout dans les zones **rurales** et **défavorisées**[3]

Les programmes de santé scolaire peuvent potentiellement toucher près de

575 millions

d'enfants en âge scolaire dans les pays à faible revenu[4]

BÉNÉFICES ÉCONOMIQUES À LONG TERME

Les interventions de santéen milieu scolaire peuvent augmenter les revenus d'un individu de

5 %[11]

BÉNÉFICES IMMÉDIATS EN TERMES D'ÉDUCATION

ÉCOLE

Les traitements **antiparasitaires scolaires** peuvent réduire l'absentéisme de près de

25 %[5]

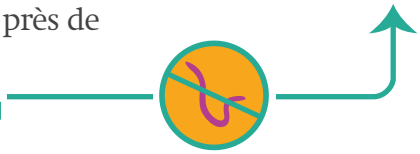

Prévention du paludisme

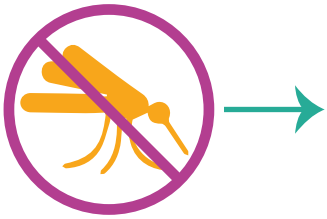

62 %
de réduction de l'absentéisme[6]

Alimentation scolaire

9 %
d'augmentation du **taux de scolarisation**[7]

8 %
d'augmentation du **taux de fréquentation**[8]

Jusqu'à
20 %
de réduction

de la prévalence de l'anémie pour les filles de 10 à 13 ans[9]

Correction des troubles de la vue

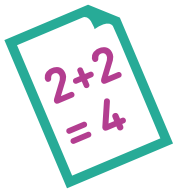

Jusqu'à
5 %
plus élevée la probabilité
de réussir les tests standardisés en lecture et mathématiques[10]

IMPORTANTES ÉCONOMIES DE COÛTS

Traitement antiparasitaire

par les écoles

0,03–0,04 $US
par enfant et par an

par les unités de santé mobiles

0,21–0,51 $US
par enfant et par an[2]

Jusqu'à **4 x** plus

Dépistage des troubles de la vue

par les écoles

2–3 $US
par enfant et par an

par les unités de santé mobiles

8,17 $US
par enfant et par an[13]

Jusqu'à **4 x** plus

COMMENT LE GPE AMÉLIORE LA SANTÉ GRÂCE À L'ÉDUCATION

PARTENARIAT MONDIAL *pour* L'ÉDUCATION

Soutient les pays partenaires pour la conception et l'intégration d'**interventions de santé scolaire dans les plans sectoriels de l'éducation** afin de cibler les enfants les plus pauvres et les plus marginalisés, notamment sur la base du sexe, du handicap, de l'appartenance ethnique ou de la situation de conflit ou de fragilité

52 pays
en février 2018

dans **22** pays
en février 2018

Fournit des **financements** pour des interventions sanitaires

Encourage les pays partenaires à **ouvrir leurs écoles** aux services de santé afin d'améliorer la santé des élèves

Soutient le renforcement des capacités par le partage de connaissances au niveau régional **et la formation des ministères de l'éducation et de la santé**

dans **21** pays
en février 2018